26.08.2021 года с 10.30 до 12.00 на территории нашего ДОУ состоялся городской детско-родительский фестиваль **"Коробка"**, главной целью которого являлось повышение качества взаимодействия семьи и детского сада через укрепление партнёрских отношений, а также формирование у подрастающего поколения экологически ответственного мировоззрения.

В фестивале приняли участие 85 человек.

Педагогами были представлены разнообразные локации: творческие мастерские, игровые, театральные и экспериментальные площадки.

На территории МБДОУ были организованы локации:

- **Мастерская для детей и родителей, поделки из бросового материала (герои сказки «Репка» из картонной трубочки от туалетной бумаги)**

- **Мастерилка «ЦВЕТИК-СЕМИЦВЕТИК»**
  (Изготовление волшебного цветочка из бумажного одноразового стаканчика)

- **Мастер-класс для детей и родителей «КАМНИ ОЖИВАЮТ» (рисование на камнях акриловыми красками)**

- Театральная площадка «ВОЛШЕБСТВО И ПРЕВРАШЕНИЕ»

- **Спортивно- игровая программа «ЗОВ ДЖУНГЛЕЙ»**

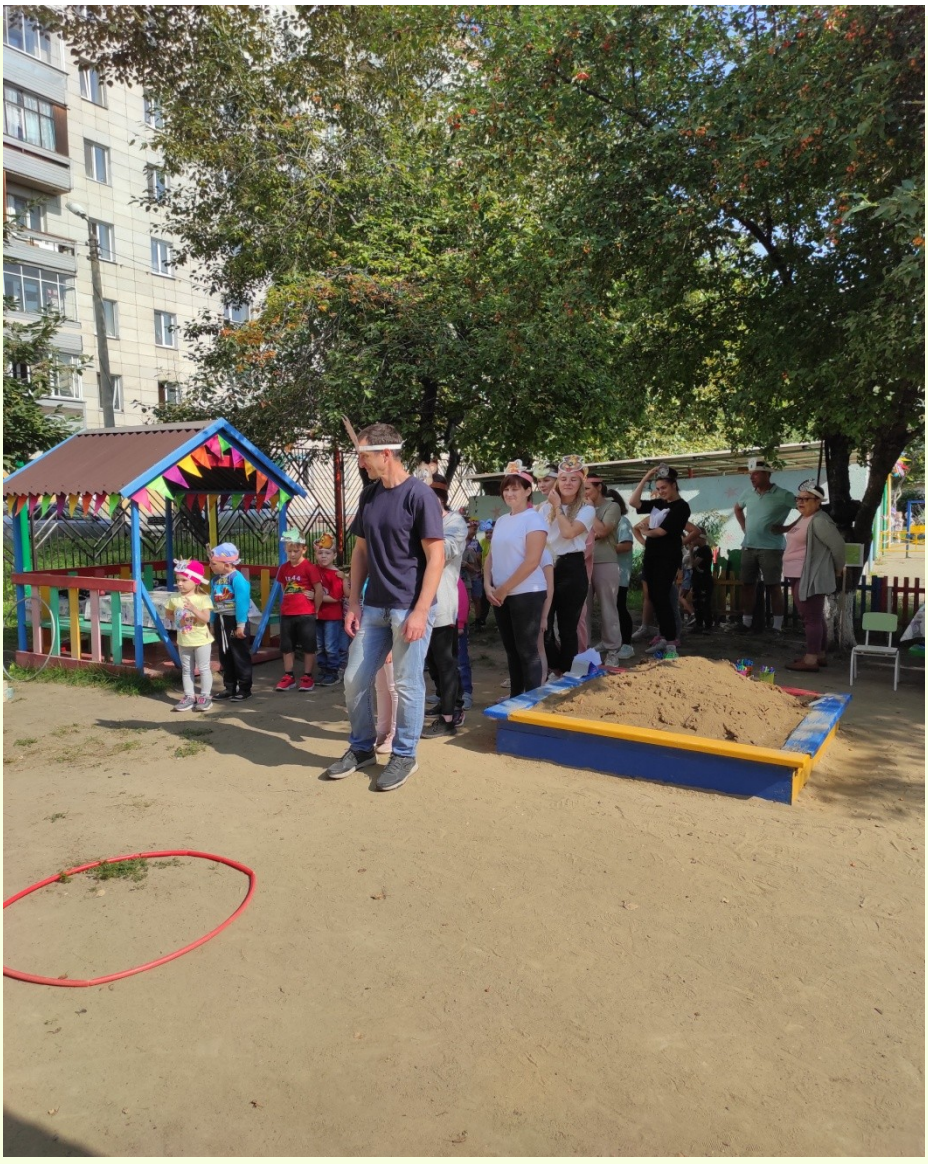

- **Экспериментирование «ЖИВАЯ ВОДА И ПЕСОК»**

- **Локация с играми: «КРЕСТИКИ-НОЛИКИ», «ВОЛШЕБНЫЙ ШАР», «ЛОТО», «МОЙ ГОРОД», «ПАЗЛЫ И ИГРЫ», «КОЛЬЦЕБРОС» (многие игры сделаны своими руками из бросового материала)**

Подводя итоги фестиваля хотим выразить огромную благодарность семьям воспитанников, которые откликнулись и приняли активное участие в мероприятиях проводимых в рамках фестиваля в нашем ДОУ.

- **Отзывы родителей:**

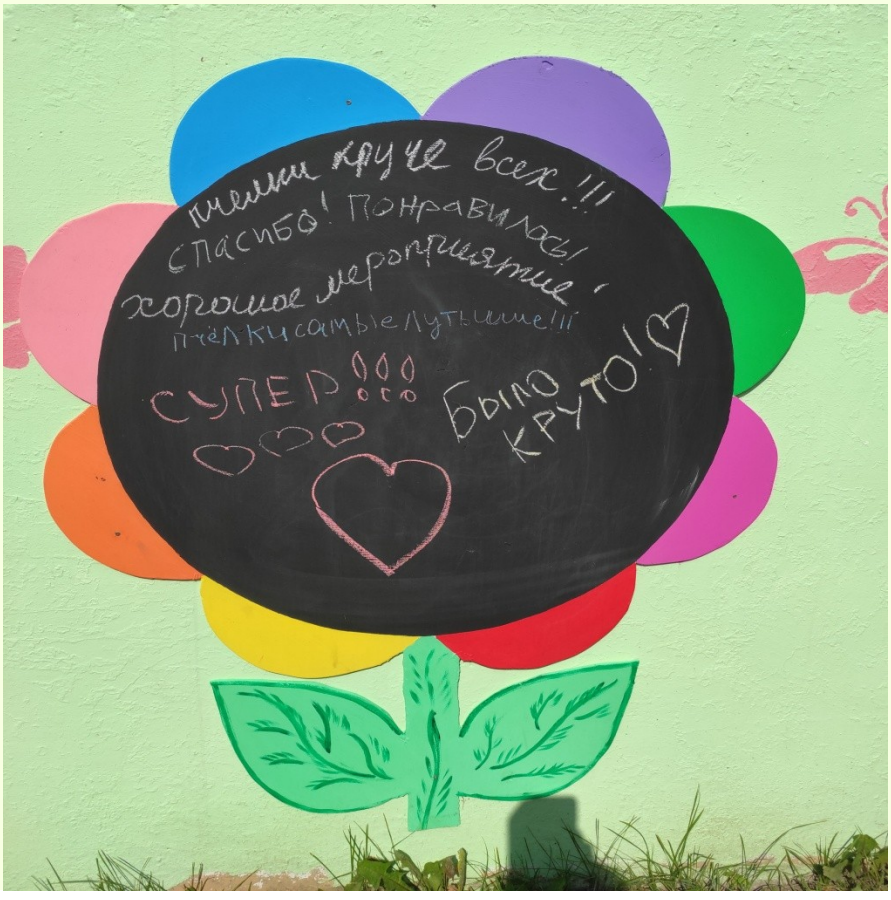

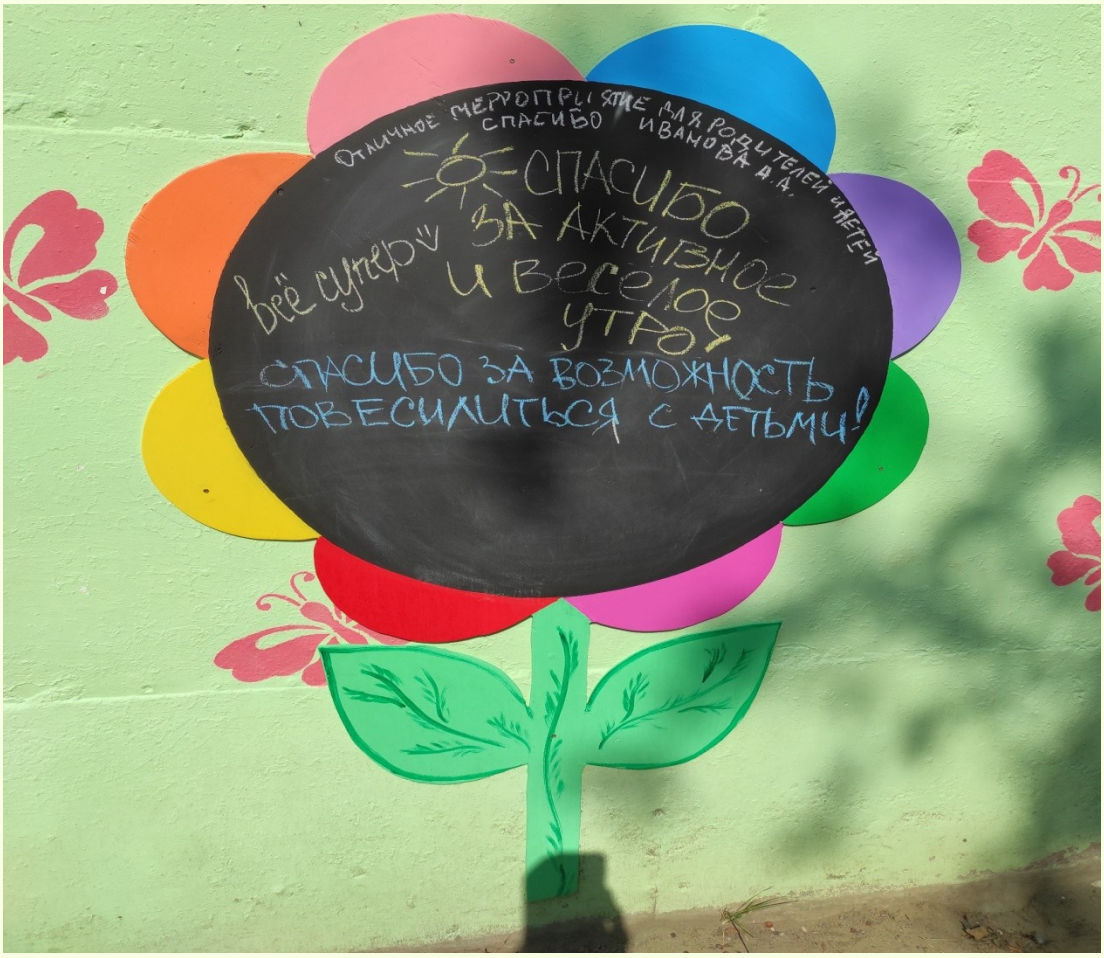

МБДОУ 309

КОРОБКА